

# Befolkningsprognos 2019-2029

## Innehåll:

Bild 3-6 utveckling fram till 2018-12-31

Bild 7: Årets prognos jämfört med prognosen från 2018

Bild 8-12: Prognosförutsättningar och antaganden

Bild 13: Prognos antal invånare

Bild 14-15: Barn och elever

Bild 16-18 Demografisk försörjningskvot

Bild 19: Äldre

Bild 21-23: Bilagor

## Sammanfattning

Värnamo kommun har under 2016 och 2017 vuxit med rekordhöga tillväxttal med en årlig befolkningsökning på 344 (+1,3%) år 2016 och 300 (+0,9%) personer år 2017. Under 2018 ökade invånarantalet med 222 personer, vilket också är en stor befolkningsökning historiskt sett, se diagram i bilaga 1. Ökningen beror främst på större rörlighet med positivt inflyttningsnetto. Det är främst utrikes flyttnetto som bidragit till den positiva befolkningsutvecklingen.

Kommunens befolkning förväntas fortsätta öka i växande takt. Denna prognos baseras på förutsättningen att de planerade bostadsprojekten genomförs, och genomförs i den tidsperiod som påbörjade planer anger. (Se planerade bostadsprojekt i bilaga 2). De senare åren av totalprognosen (2025-2029) bygger på förutsättningen att minst 200 bostäder färdigställs varje år. Detta är den byggtakt som kommande bostadsförsörjningsplan antas ta höjd för. Utan denna byggtakt, sätts antagandena för denna prognos ur spel.

Värnamo kommun ligger nära rikets och länets genomsnitt för antal personer per hushåll, fördelat på olika boendeformer (källa: Boverket). Det är inte rimligt att anta att befolkningstillväxten kan ske genom att hushållen i Värnamo kommun förväntas bo med ökat antal personer i medeltal per hushåll.

Den årliga befolkningsökningen är för 2019 ca 250 personer, och för 2020 ca 200 personer, resterande del av prognosperioden är ökningen 400 personer per år. Det är det antagna bostadsbyggandet som ligger till grund för denna förändring. Ett lägre antal färdigställda lägenheter 2019 och 2020, jämfört med den prognos som gjordes 2018.

Prognosen baseras på genomsnittet av Värnamos utveckling under åren 2016-2018. Trender som kan pekas ut är att andelen unga, och andelen äldre ökar i högre takt än gruppen yrkesverksam ålder. Detta gör att försörjningskvoten\* kommer att öka under hela prognosperioden.

Befolkningsutvecklingen visar en ökning till 2029 som något överstiger den befolkningskurva som svarar mot kommunens vision om 40 000 invånare 2035. Återigen har antaganden kring bostadsbyggande som prognosen grundar sig på stor inverkan. Det illustrerar igen att om visionen ska nås så förutsätter det byggande. Visionsformuleringen om numerär tillväxt att vara den mänskliga tillväxtkommunen med 40 000 invånare 2035, har goda skäl. Värnamo kommuns demografiska utveckling, födelsetal och utvecklingen av försörjningskvoten understryker nödvändigheten av att kommunen växer, och att det finns förutsättningar att växa genom inflyttning.

*\*Försörjningskvoten visar hur många var och en i yrkesverksam ålder skall försörja genom sin skattsedel.*

# Befolkningsutveckling Värnamo kommun 2012–2018

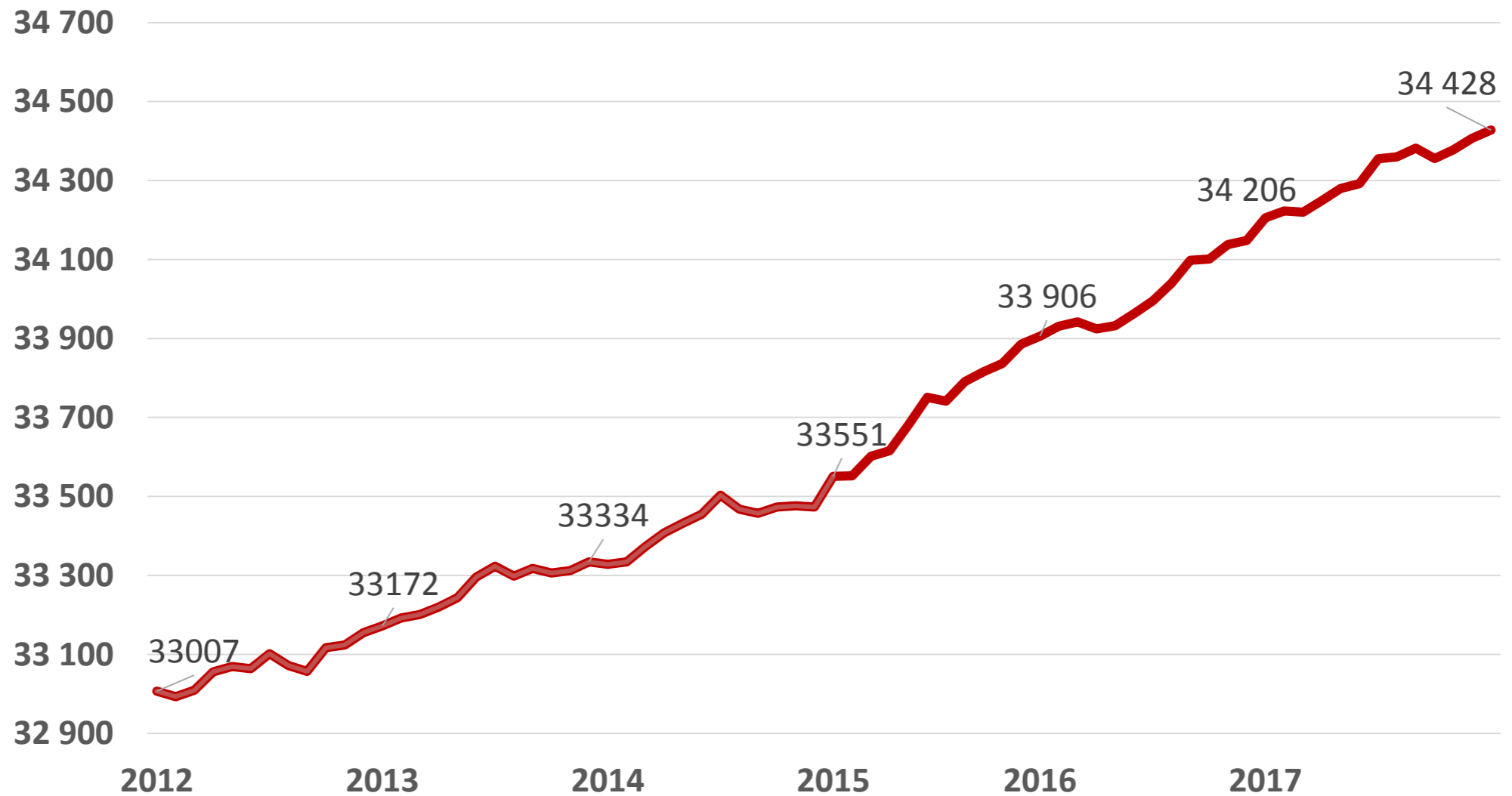

# Antalet födda och döda 1998-2018 Värnamo kommun

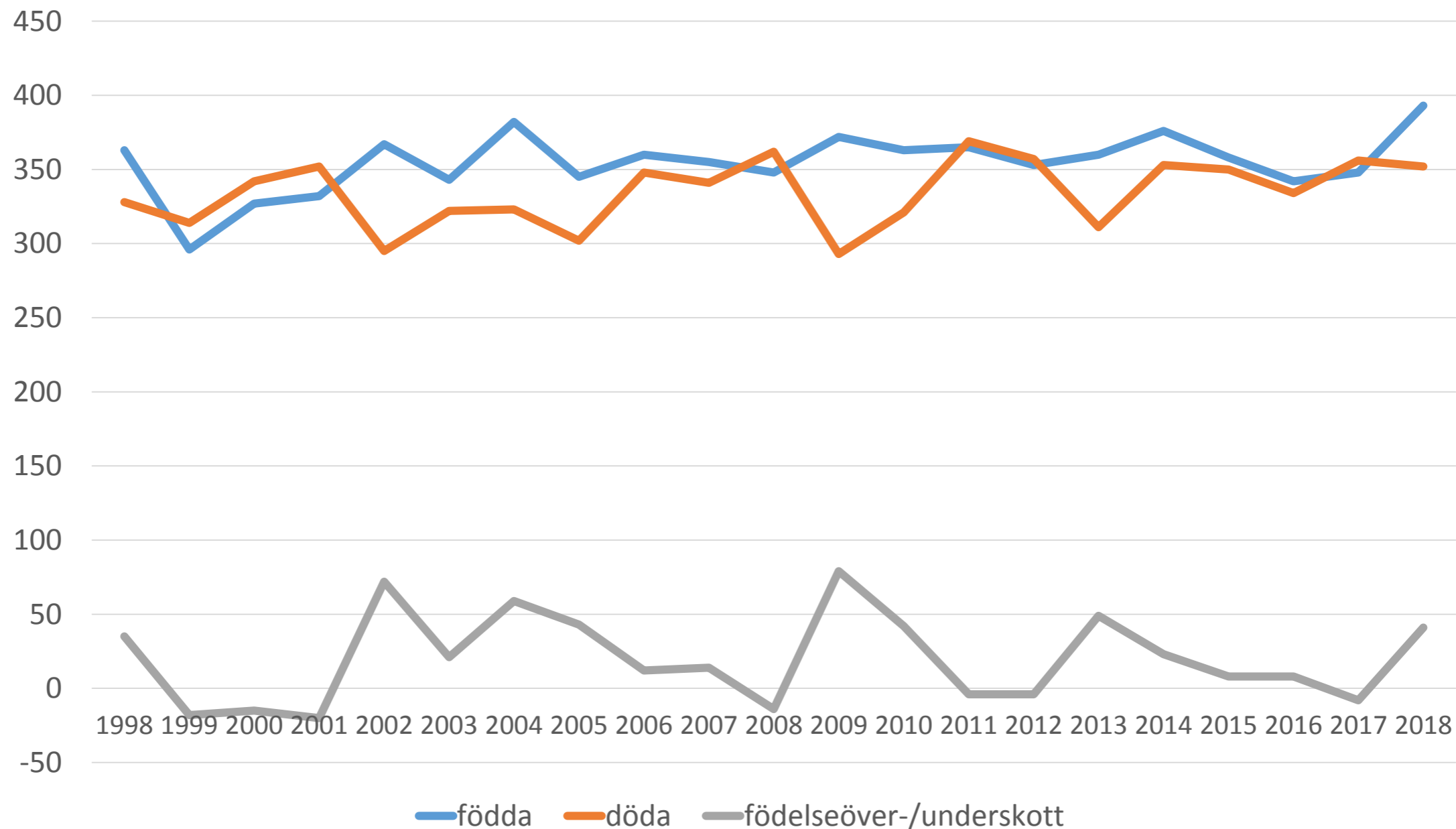

# Årlig befolkningsökning för att nå 40 000 invånare 2035

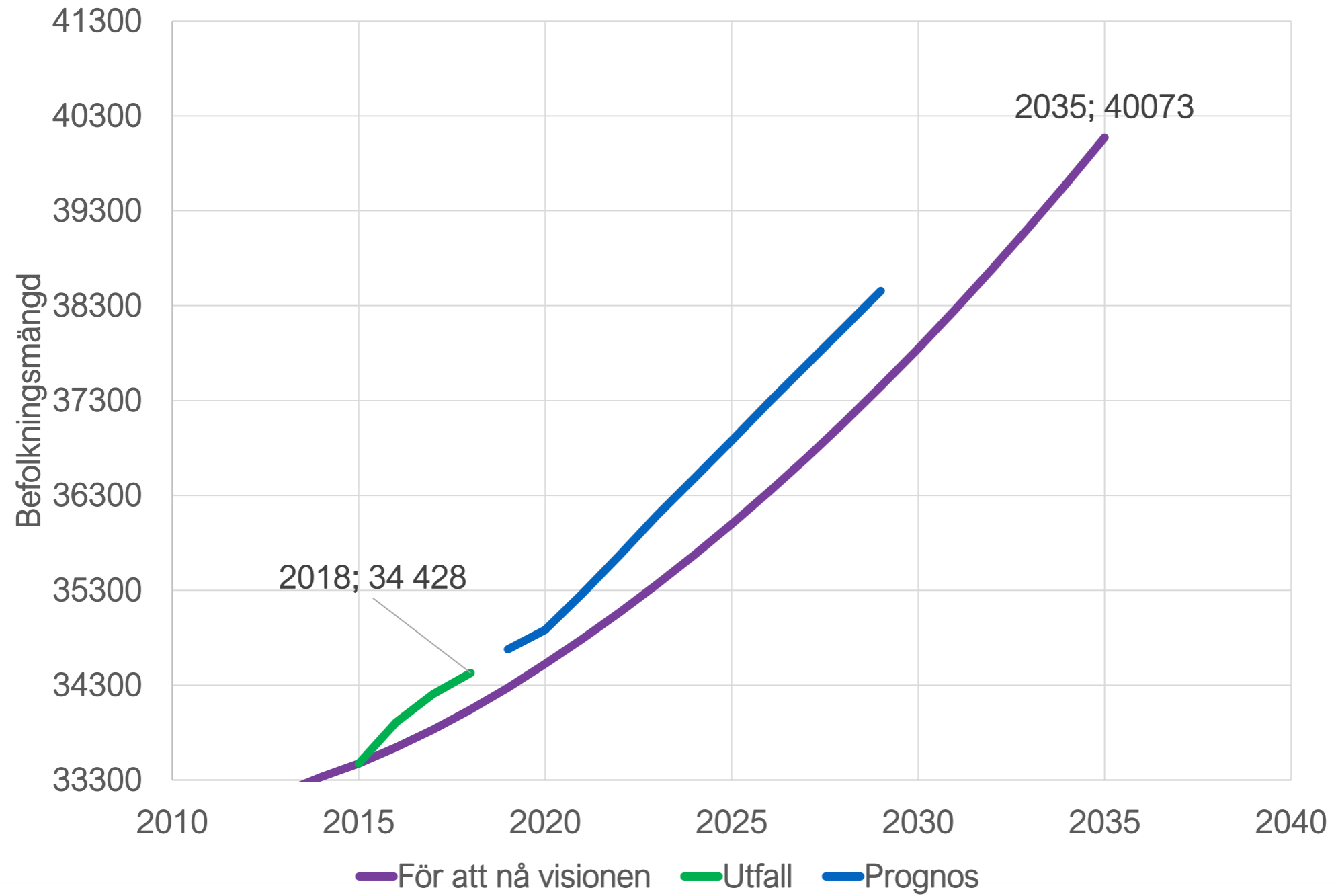

# Årlig befolkningsökning för att nå 40 000 invånare 2035

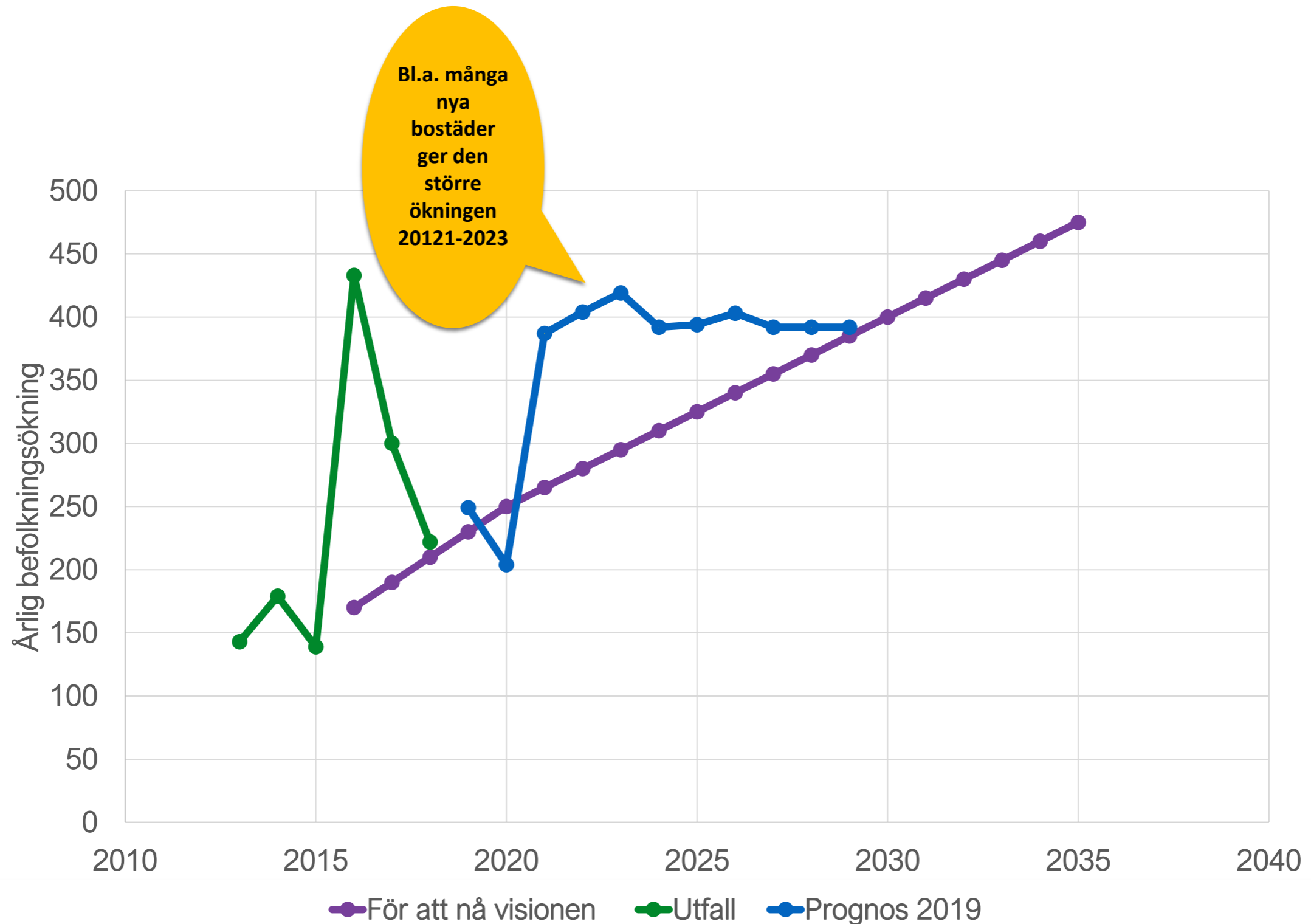

# Avstämning prognos 2018 med utfall 2018

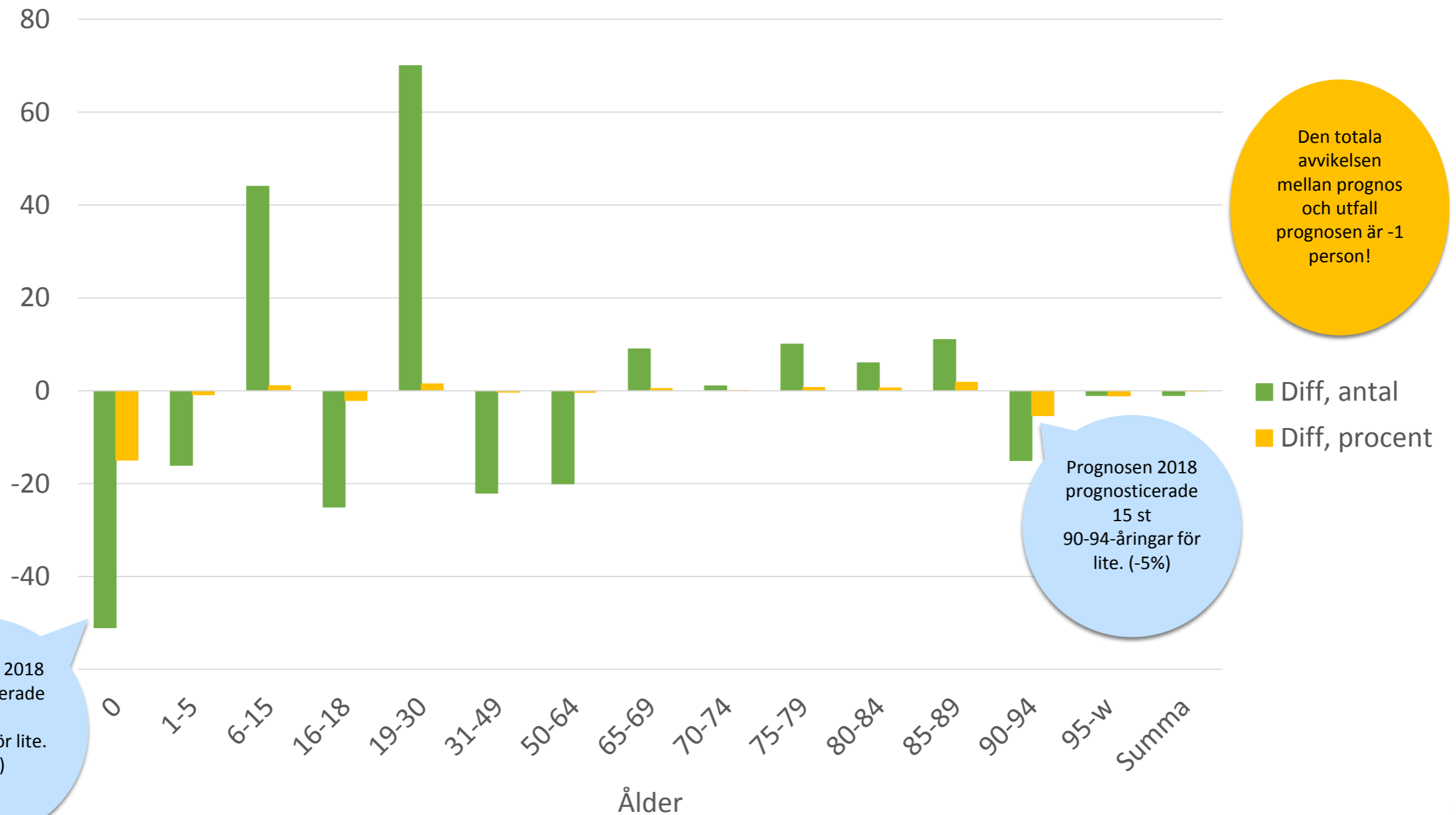

Prognosen 2018 prognosticerade 51 st 0-åringar för lite. (-15%)

Prognosen 2018 prognosticerade 15 st 90-94-åringar för lite. (-5%)

Den totala avvikelserna mellan prognos och utfall prognosen är -1 person!

# Befolkningsprognos 2019-2029

- Antaganden om bostadsbyggande
- Prognos för hela kommunen 2019-2029
- Demografisk utveckling
- Hur påverkas kommunens verksamheter?





## Detta bygger prognosen på:

- Kända bostadsprojekt 2019-2022 i enlighet med bland annat bostadsförsörjningsplan
- Från år 2023: uppskattat 200 lägenheter/år
- Framskrivning av det som hänt tidigare år:
  - Antalet födda
  - Antalet döda
  - Antalet inflyttade
  - Antalet utflyttade

# Kända bostadsprojekt

- Södra Ljusseveka
- Helmershus
- Ekenhaga Fräkenvägen
- Draken-Ödlan/Nylund:  
Vattumannen
- Städet
- Omr. Söder Sjukhuset
- Kv. Väktaren
- Kv. Mon
- Sadelmakaren (fd ÖB)
- Bakom Tre Liljor  
(Pinnstolsgatan)
- Kv. Kärleken
- Kv. Ling
- Smålandsgatan (Kv. Röret)
- Pilgatan (Kv. Björnen)
- Nöbbele Herrgård
- Bredaryd Häggegård
- Bor bostadstomter samt  
FiBo
- Forsheda
- Åminne södra delen
- Villor enligt tidigare  
genomsnitt

# Antaganden

## Fruktsamheten

- utifrån ett 5-årsnitt (2014-2018).

- En viss nedjustering har gjorts första och andra året baserat på antalet födda och döda i kvartal 1 under 2019.

## Dödsrisker:

- Värnamos index (2018) i förhållande till riket, 3-årsnitt.

# Antaganden

## Utflyttning:

- Baseras på ett 3-årsnitt (2016-2018)

## Åldersfördelning på inflyttning:

- Baseras på ett 3-årsnitt (år 2016-2018)

## Inflyttningar:

Beräkning av antal inflyttare baseras på kommunens folkökning och antalet utflyttare. Folkökningen i sin tur baseras på uppgift om planerat bostadsbyggande år 2019–2029. Kommungruppsspecifika uppgifter har använts för att beräkna antalet inflyttare per nyproducerad bostad (småhus=2,9 personer, bostadsrätt=1,8 personer, hyresrätt=1,7 personer).

# Prognos för hela kommunen 2019-2029

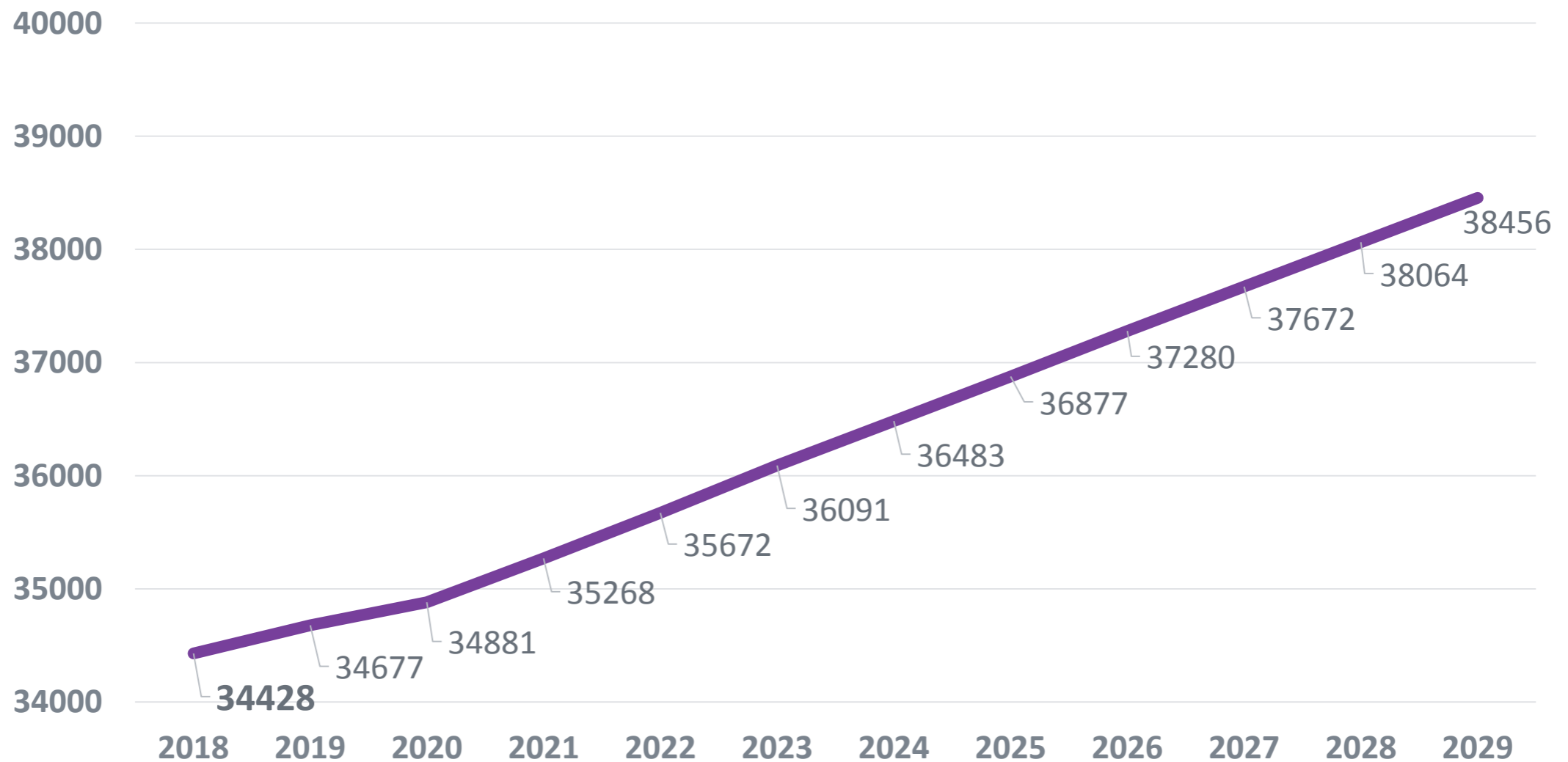

# Prognos antal barn och elever xx-12-31

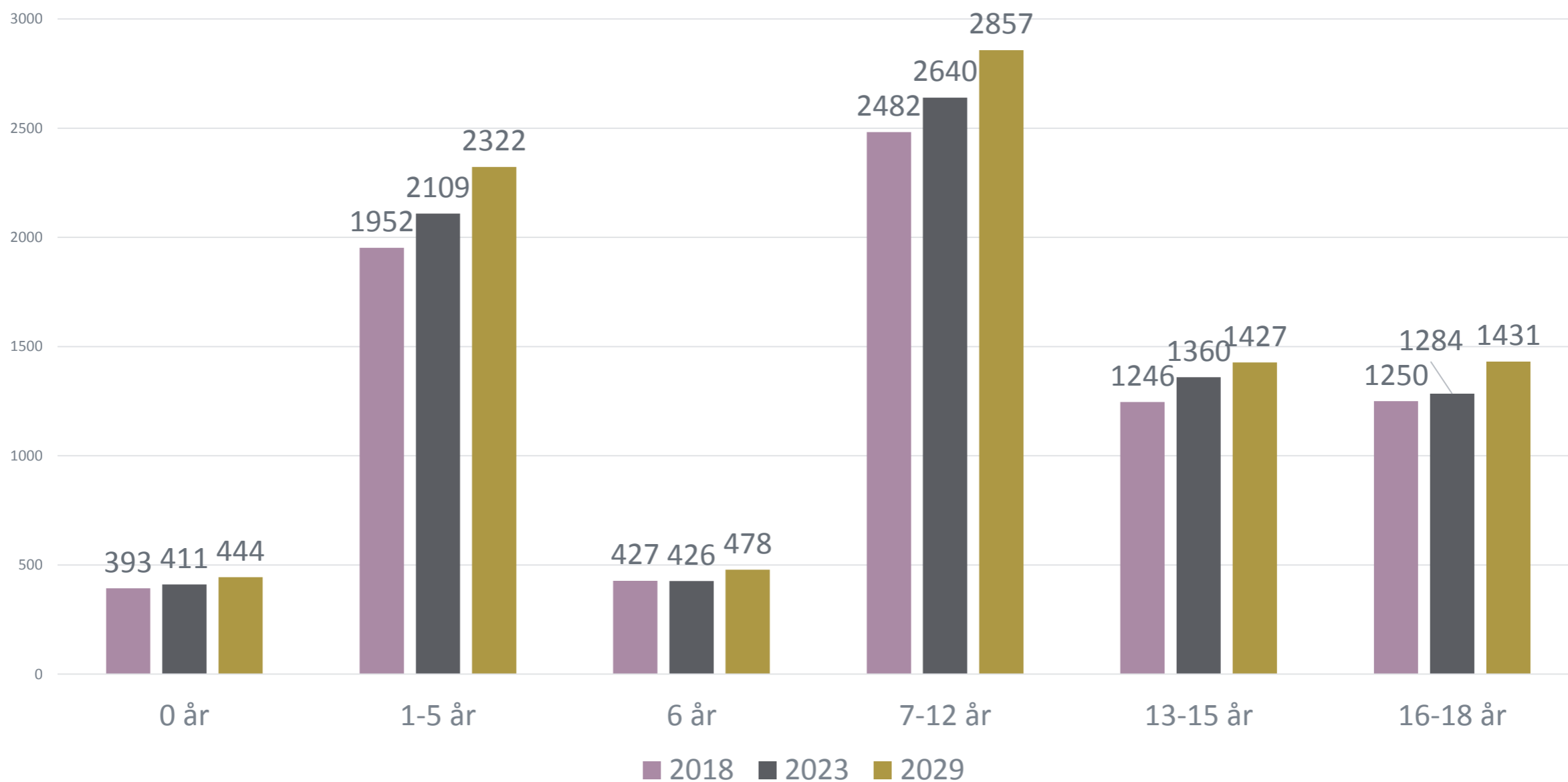

# Prognos antal barn och elever jämfört med utfall 2018-12-31

	<b>2023</b>	<b>2029</b>
0 år	+18	+51
1-5 år	+157	+370
6 år	-1	+51
7-12 år	+158	+375
13-15 år	+114	+181
16-18 år	+34	+181

2023: 20-30 fler i varje årskull

2029: 50-70 fler i varje årskull

# Demografisk försörjningskvot



81

- På 100 i yrkesverksamma åldrar finns i Värnamo 81 yngre och äldre personer (2018)
- För riket är motsvarande siffra 76 (2018)
- Befolkningsprognosen grundat på bostadsprojekten och inflyttning:
  - 2023: försörjningskvot 84 (SCB:s prognos\* riket: 78)
  - 2029: försörjningskvot 86 (SCB:s prognos\* riket: 80)

*\*Källa: Statisticon AB, Registret över totalbefolkningen (RTB)*



# Befolkningsförändringar i procent till 2023 jämfört med 2018-12-31

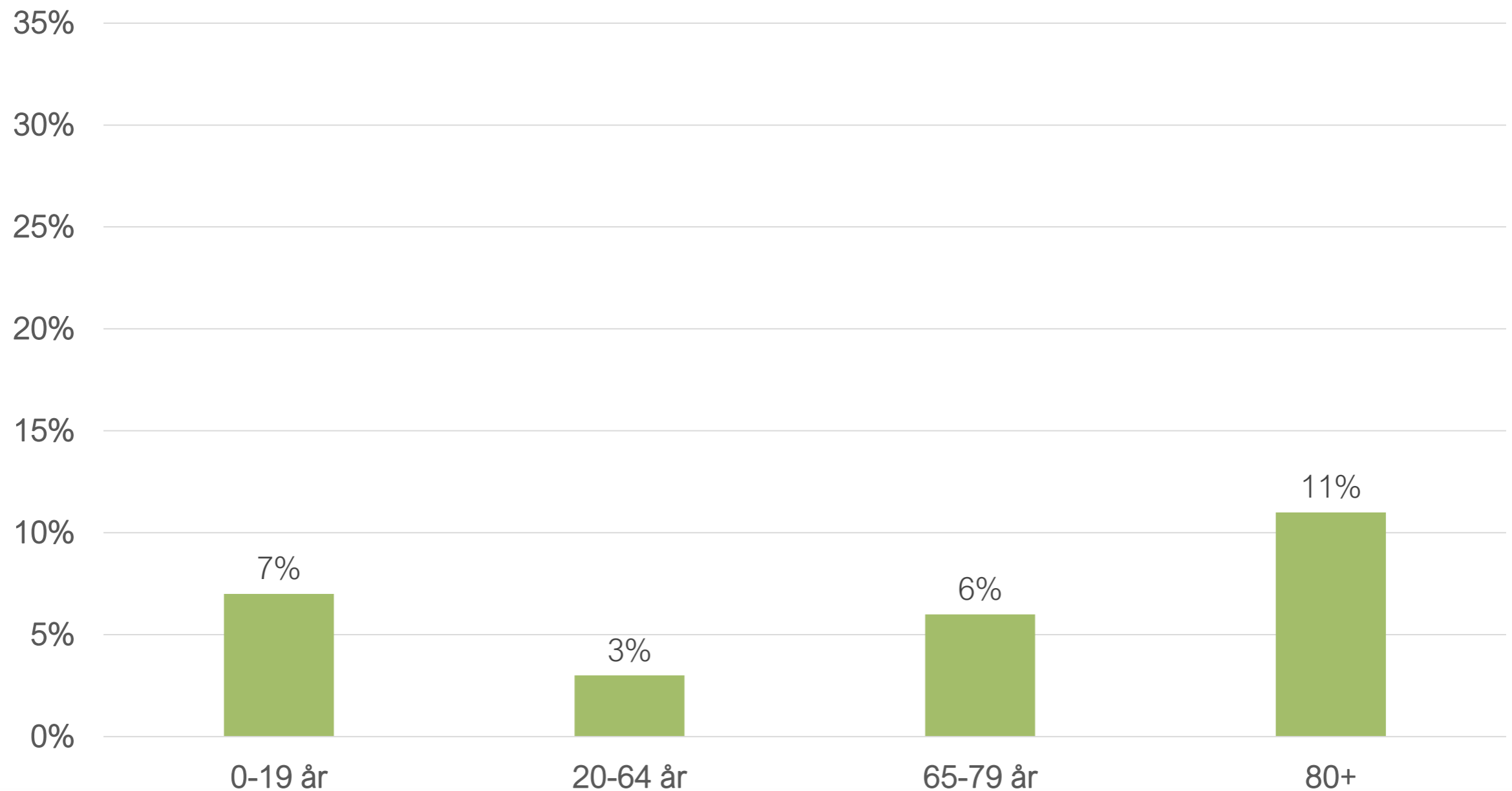

# Befolkningsförändringar i procent till 2029 jämfört med 2018-12-31

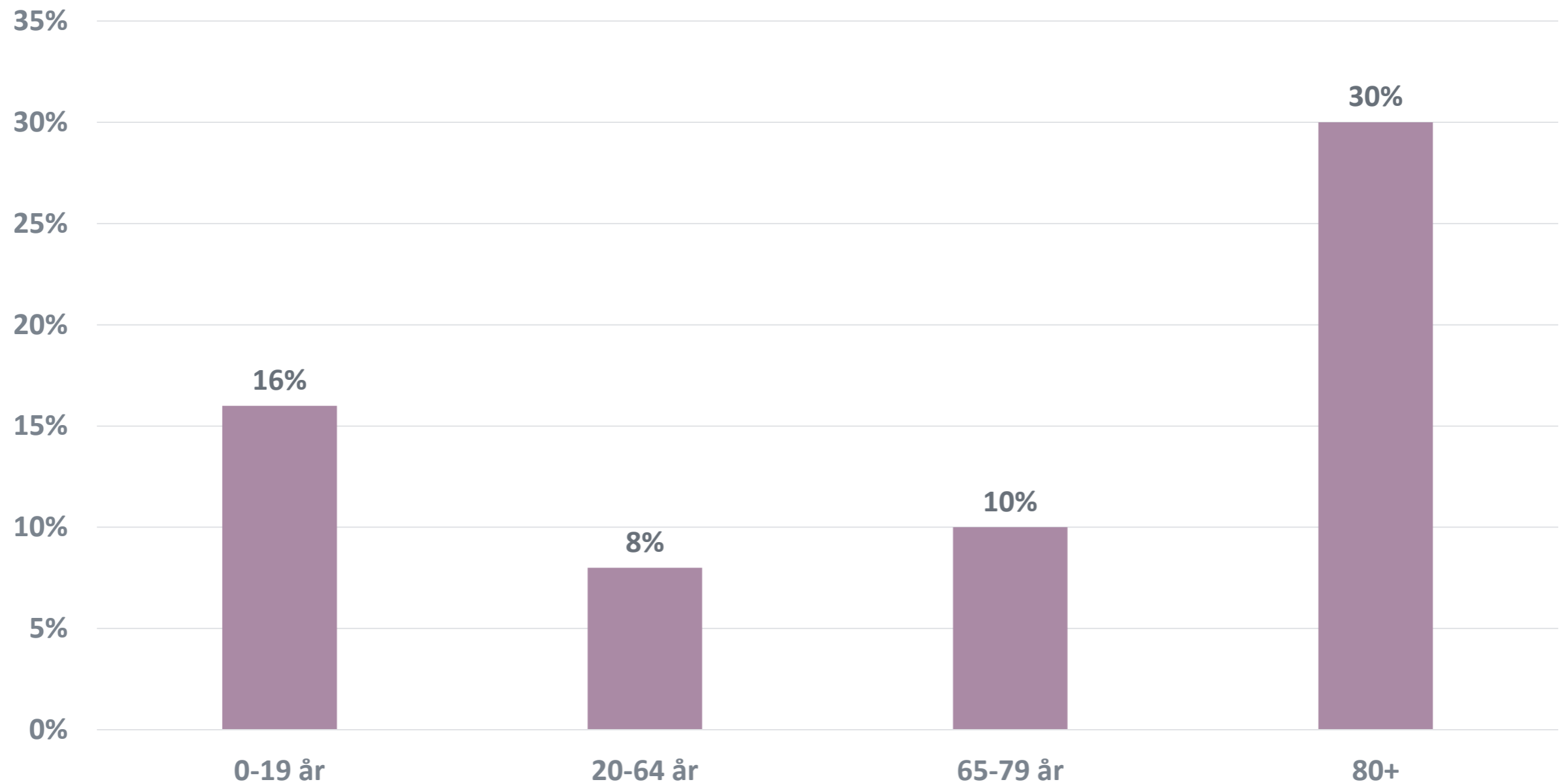

## Gruppen 80+

- Antalet kommuninvånare som är 80år eller äldre ökar

2018: 2 002 personer

2029: 2 603 personer



+30%

# Hur påverkas kommunens verksamheter?

- Hemtjänst
- Särskilt boende
- Hemsjukvård
- Verksamhetslokaler
- Anpassade bostäder
- Kommunikationer
- Välfärds-teknologi, trygghetsteknik
- Kompetensförsörjning



8%

*Andel av de som är 80 år eller äldre bor på särskilt boende.  
Källa: [www.kolada.se](http://www.kolada.se)*



20%

*Andel av de som är 80 år och äldre har hemtjänst.  
Källa: [www.kolada.se](http://www.kolada.se)*

# Bilaga 1.

## Årlig befolkningsökning Värnamo kommun

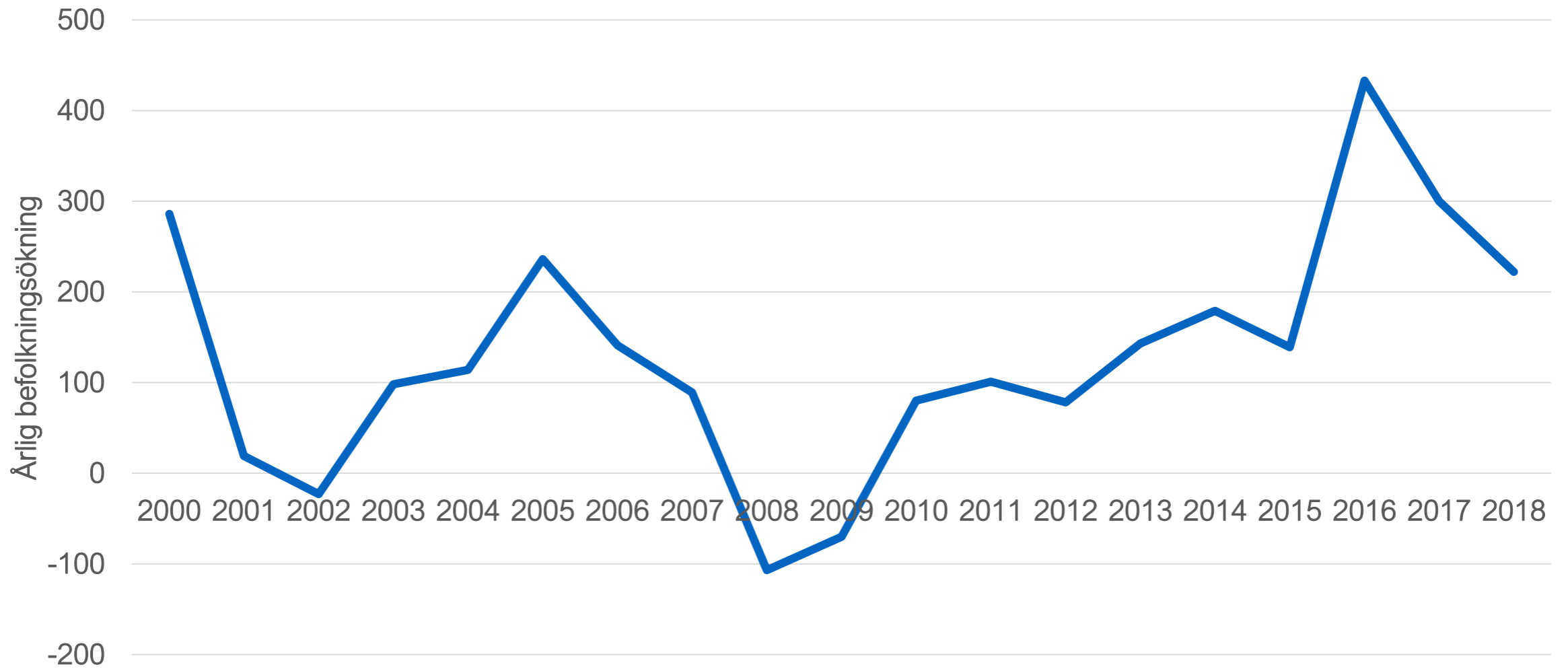

## Bilaga 2. Planerat bostadsbyggande

Planerade projekt	summa antal lägenheter	2019	2020	2021	2022	2023	2024	2025	2026	2027	2028	2029
Helmershus	40						40					
Helmershus	40					10	10	10	10			
Södra Ljusseveka	8					4	4					
Södra Ljusseveka	70					20	25	25				
Södra Ljusseveka	70					20	25	25				
Ekenhaga Fräkenvägen	8		6									
Draken-Ödlan/Nylund: Vattumannen	35		35									
Draken-Ödlan/Nylund: Vattumannen	48		24	24								
Draken-Ödlan/Nylund: Vattumannen	12	12										
Städet	150	75										
Mossle 16:20 (söder om sjukhuset)	40			10	15	15						
Mossle 16:20 (söder om sjukhuset)	125			25	33	33	33					
Mossle 16:20 (söder om sjukhuset)	125			25	33	33	33					
Nöbbele Herrgård	24	10		7	7							
Bor bostadstomter	17	4	1	2	2	2	2	2				
Bor FiBo	4		4									
Kv Väktaren	40											
Åminne södra delen	25			5	5	5	5					
Villa Vmo	10	1	1	1	1	1	1	1	1	1	1	1
Kvarteret Mon	14											
Sadelmakaren (fd ÖB)	70			70								
Sadelmakaren (fd ÖB)	70				70							
Bakom TreLiljor (Pinnstolsgatan)	50				15	20	15					
Bakom TreLiljor (Pinnstolsgatan)	50				15	20	15					
Kärleken	250							50	50	50	50	50
Kärleken	250							50	50	50	50	50
Bredaryd Hägggård	14		3	4	4							
Kvarteret Ling	20			20								
Smålandsgatan (Kv.Röret)	25			25								
Pilgatan (Kv. Björnen)	40			20	20							
Forsheda	6		6									
Aktuell summa bostäder i planering		102	80	238	220	183	208	163	111	101	101	101

Tillkommande är bostadsbyggande av småhus utanför detaljplanelagt område, ca 15 hus per år. Från 2025 och framåt är prognos för bostadsbyggande 200 lägenheter per år.

## Bilaga 3. Befolkningsprognos 2019-2029

Ålder/Folkmängd	2018	2019	2020	2021	2022	2023	2024	2025	2026	2027	2028	2029
0	393	365	378	395	403	411	418	424	430	435	440	444
1-5	1 952	1 992	1 977	2 012	2 061	2 109	2 134	2 186	2 230	2 263	2 293	2 322
6	427	410	434	412	416	426	454	433	448	463	471	478
7-15	3 728	3 790	3 802	3 895	3 937	4 000	4 046	4 095	4 117	4 179	4 221	4 283
16-18	1 250	1 276	1 317	1 290	1 307	1 284	1 321	1 356	1 410	1 415	1 432	1 431
19	386	395	406	437	424	451	417	441	430	450	471	477
20-24	1 839	1 815	1 798	1 842	1 928	1 976	2 024	2 031	2 057	2 055	2 075	2 105
25-39	6 130	6 215	6 287	6 428	6 503	6 626	6 740	6 849	6 933	7 008	7 107	7 179
40-59	8 907	8 903	8 861	8 823	8 855	8 850	8 863	8 855	8 901	8 918	8 913	8 980
60-64	2 178	2 182	2 184	2 180	2 175	2 195	2 221	2 254	2 266	2 332	2 377	2 397
65-69	1 928	1 932	1 983	2 048	2 060	2 080	2 086	2 094	2 094	2 091	2 112	2 137
70-74	1 847	1 858	1 806	1 785	1 801	1 808	1 813	1 863	1 923	1 937	1 956	1 965
75-79	1 461	1 481	1 576	1 610	1 649	1 662	1 673	1 633	1 619	1 637	1 647	1 654
80-84	1 001	1 067	1 067	1 112	1 147	1 180	1 200	1 277	1 308	1 342	1 356	1 368
85-89	610	602	627	631	635	667	712	713	745	771	797	817
90-94	298	303	288	282	286	280	276	289	291	296	314	338
95-99	86	81	80	74	74	76	76	72	71	73	72	71
100-w	7	9	13	12	10	10	9	10	9	9	9	9
Summa	34428	34677	34881	35268	35672	36091	36483	36877	37280	37672	38064	38456
Ålder	2018	2019	2020	2021	2022	2023	2024	2025	2026	2027	2028	2029
0-18	7 750	7 833	7 907	8 003	8 124	8 230	8 373	8 495	8 635	8 755	8 857	8 959
19-64	19 440	19 510	19 535	19 711	19 885	20 098	20 264	20 431	20 587	20 762	20 943	21 138
65-w	7 238	7 334	7 439	7 554	7 663	7 763	7 846	7 951	8 059	8 155	8 263	8 360
Summa	34428	34677	34881	35268	35672	36091	36483	36877	37280	37672	38064	38456